

COMUNE DI SANTARCANGELO DI R. (RN) Provincia di Rimini

ELABORATO GRAFICO ALLEGATO A PIANO DI RECUPERO AI SENSI DELL'ART. 12 bis comma n° 2 e 3 DEL R.U.E. VIGENTE PER OPERE DI RISTRUTTURAZIONE EDILIZIA AD IMMOBILE DI CIVILE ABITAZIONE SITO IN SANTARCANGELO DI R. (RN) VIA ZUPPA n° 11

PRECEDENTI EDILI: IMMOBILE PRE-REPLICCO
P.E. n° 189 DEL 05/10/1964
P.E. n° 189/1965
S.C.I.A. n° 1730A/2018 Prot. n° 35678 DEL 03/10/2018

UBICAZIONE: VIA ZUPPA n° 11, 47022 - SANTARCANGELO DI R. (RN)

PROPRIETA': SIG. PAOLINI ROBERTO - C.F. PLA RRT 68P30 H244
VIA BELLAERE - 47022 SANTARCANGELO DI R. (RN)

PROGETTAZIONE E D.L.: DOTT. ARCH. PAOLO AMATI
PROGETTAZIONE E D.L.: DOTT. ING. STEFANO COVERI

PROGETTO - Piani, prospetti e sezioni (V.2)

TAVOLA 06 SCALA 1:50 1:1000 1:5000 DATA: LUGLIO 2021 AGGIORN: AGOSTO 2021

PAOLOAMATIARCHITECTURE



studio stefano coveri ingegnere
santarcangelo di r. via don minzoni 48 tel. 0541.620513

ESTRATTO R.U.E. - CENTRO STORICO SCALA 1:5000



ESTRATTO R.U.E. SCALA 1:1000

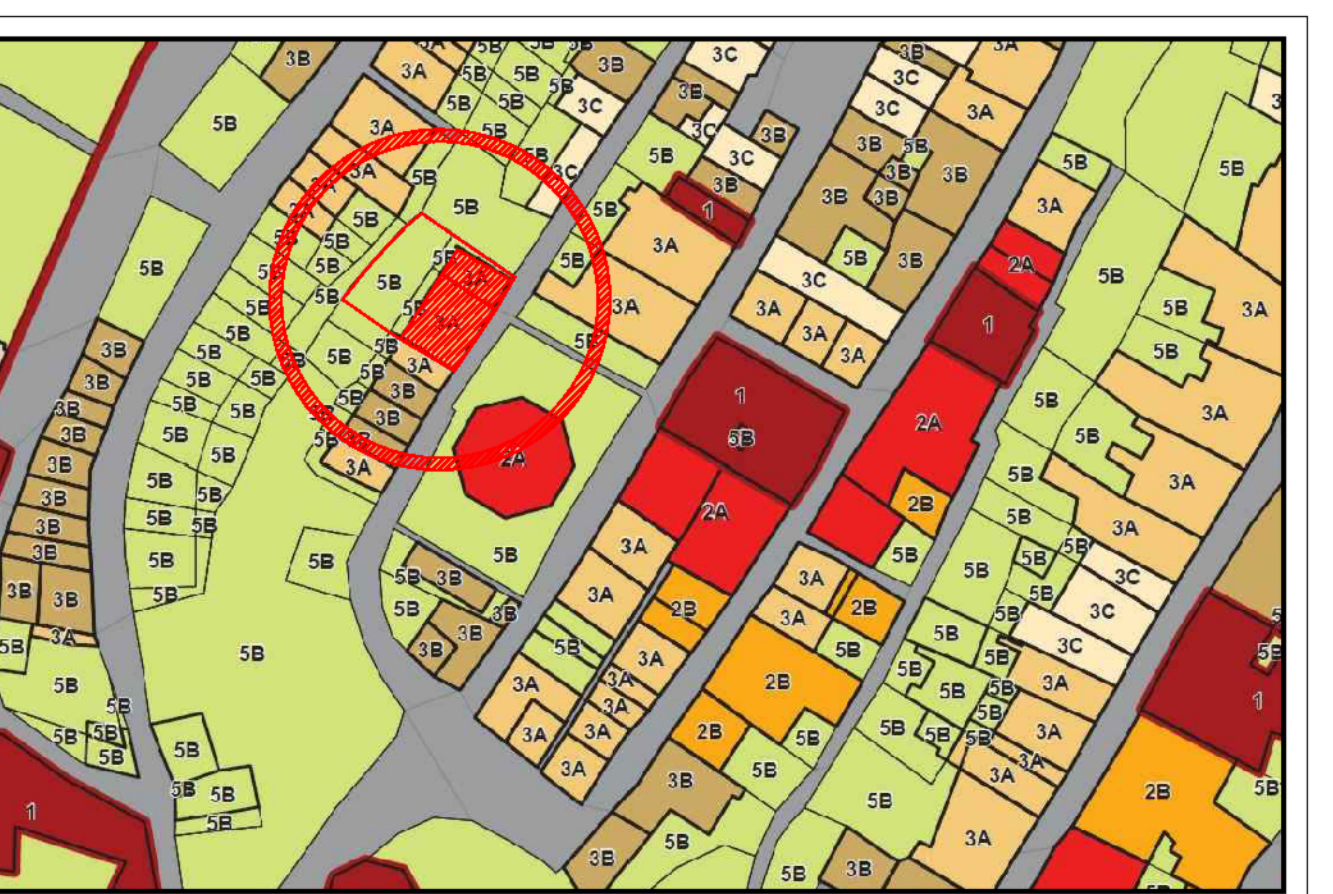

ESTRATTO DI MAPPA SCALA 1:1000

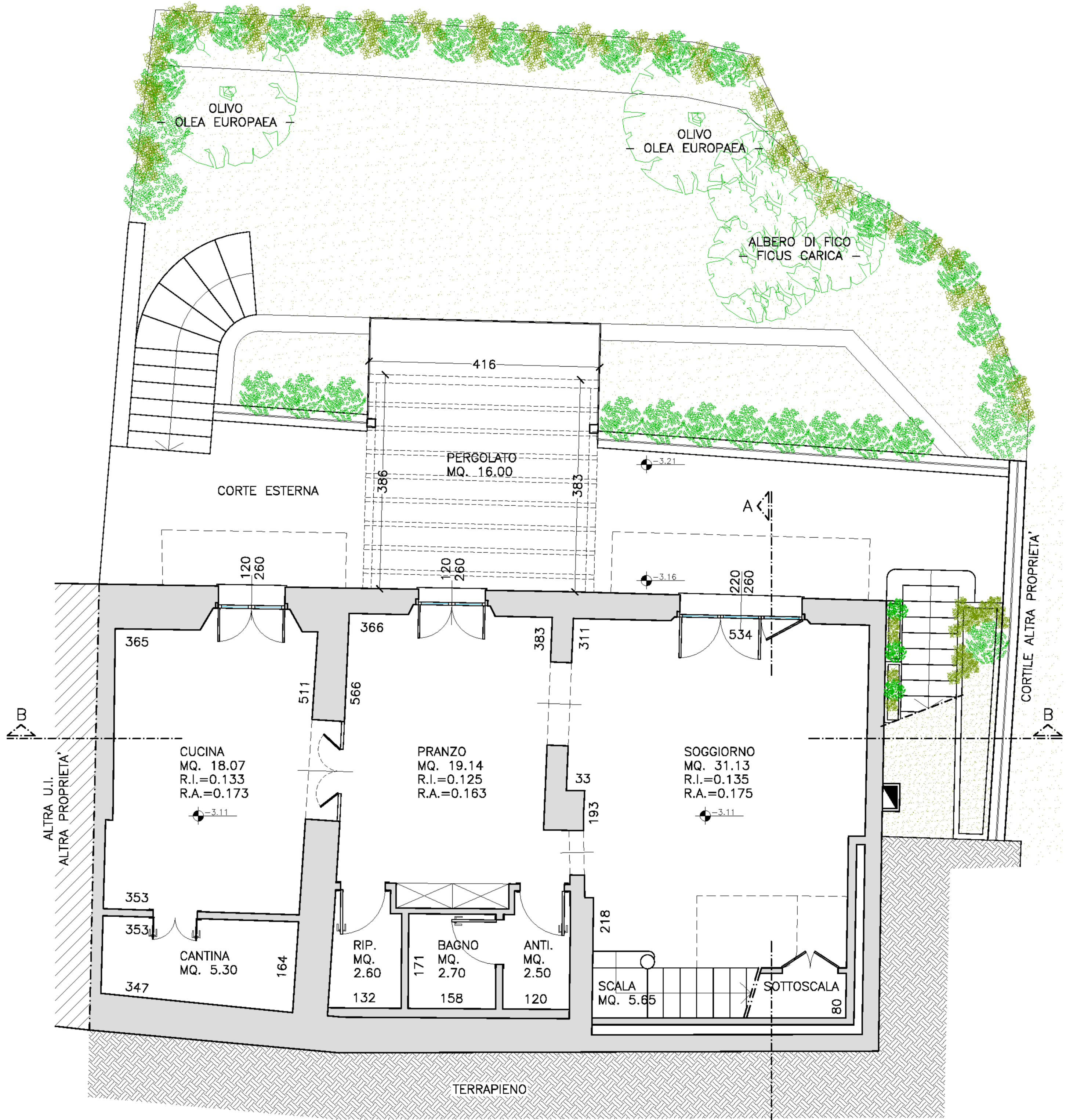

PIANTA PIANO SEMINTERRATO
PROGETTO - SCALA 1:50

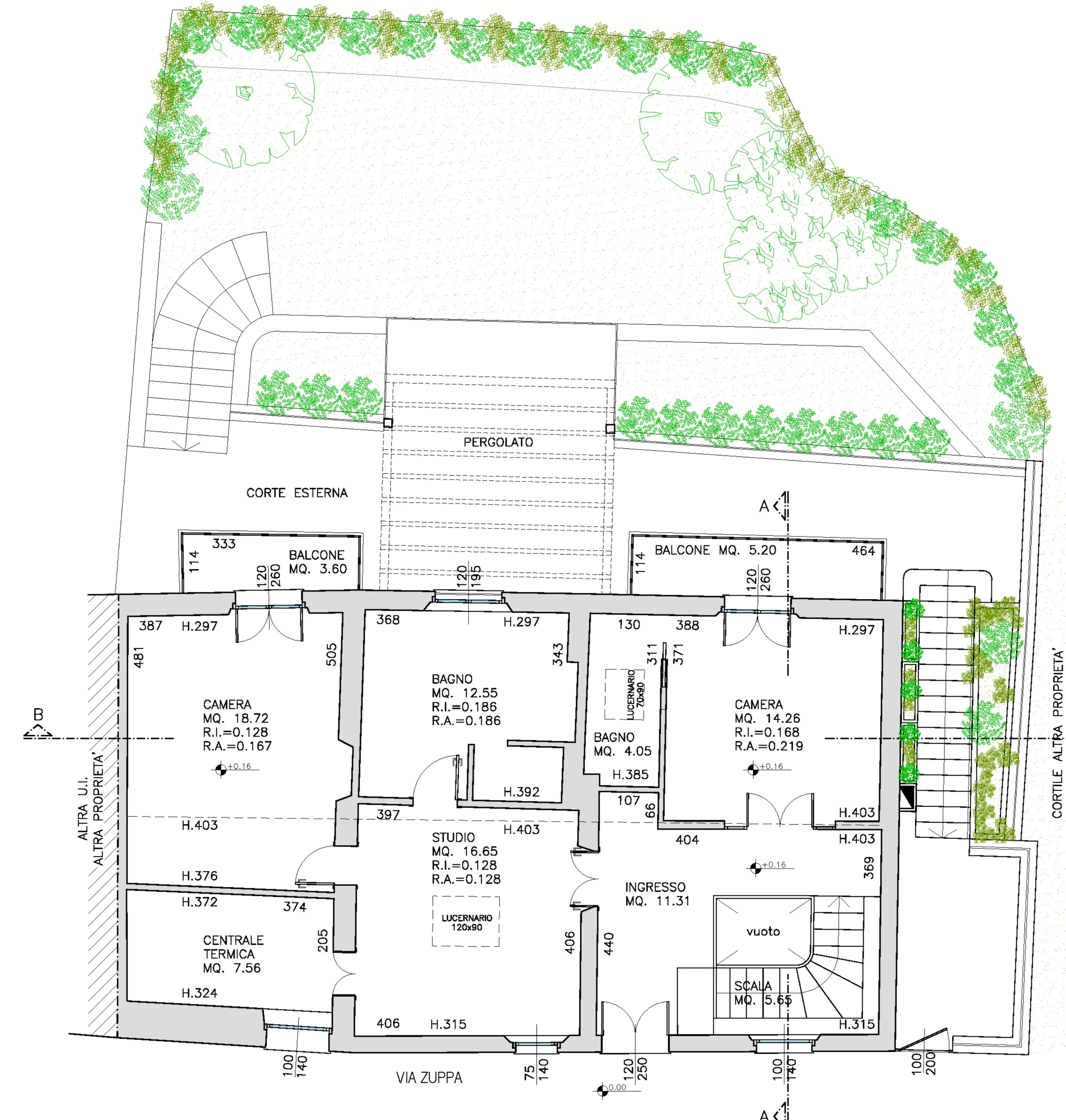

PIANTA PIANO TERRA
PROGETTO - SCALA 1:50

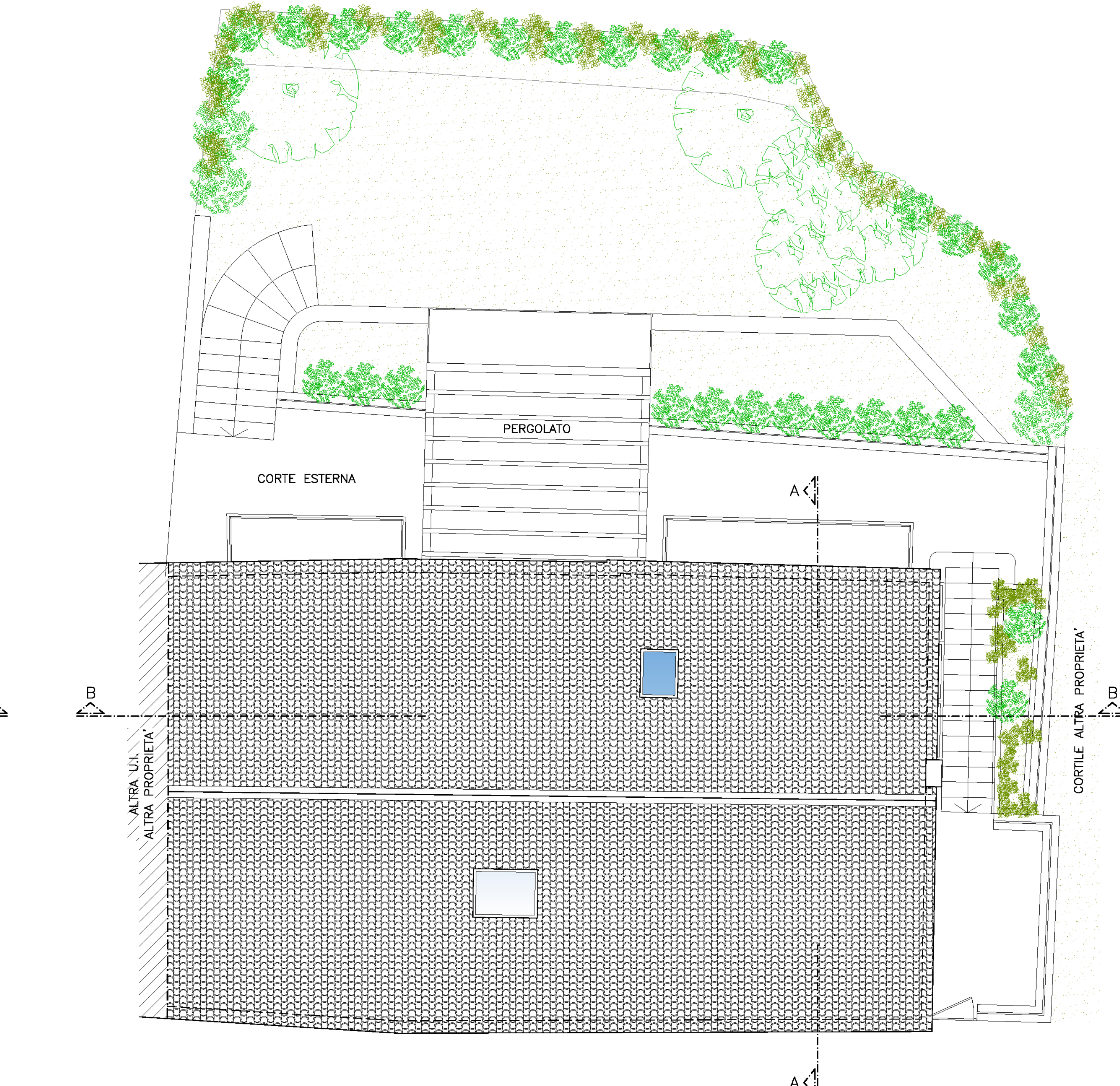

PIANTA COPERTURA
PROGETTO - SCALA 1:50



FRONTE SU VIA ZUPPA
PROGETTO - SCALA 1:50



PROSPETTO RETRO
PROGETTO - SCALA 1:50



PROSPETTO LATERALE
PROGETTO - SCALA 1:50

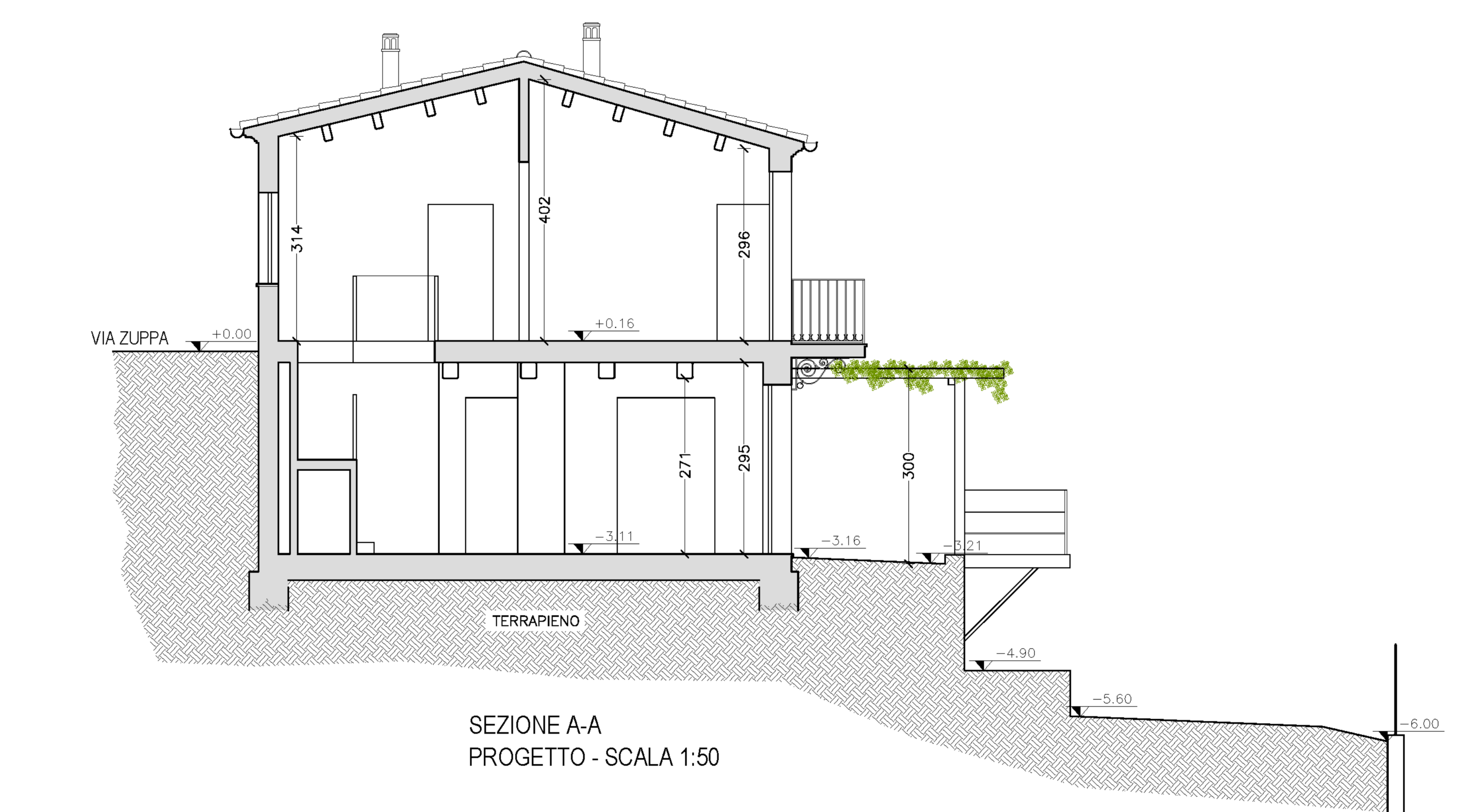

SEZIONE A-A
PROGETTO - SCALA 1:50



SEZIONE B-B
PROGETTO - SCALA 1:50

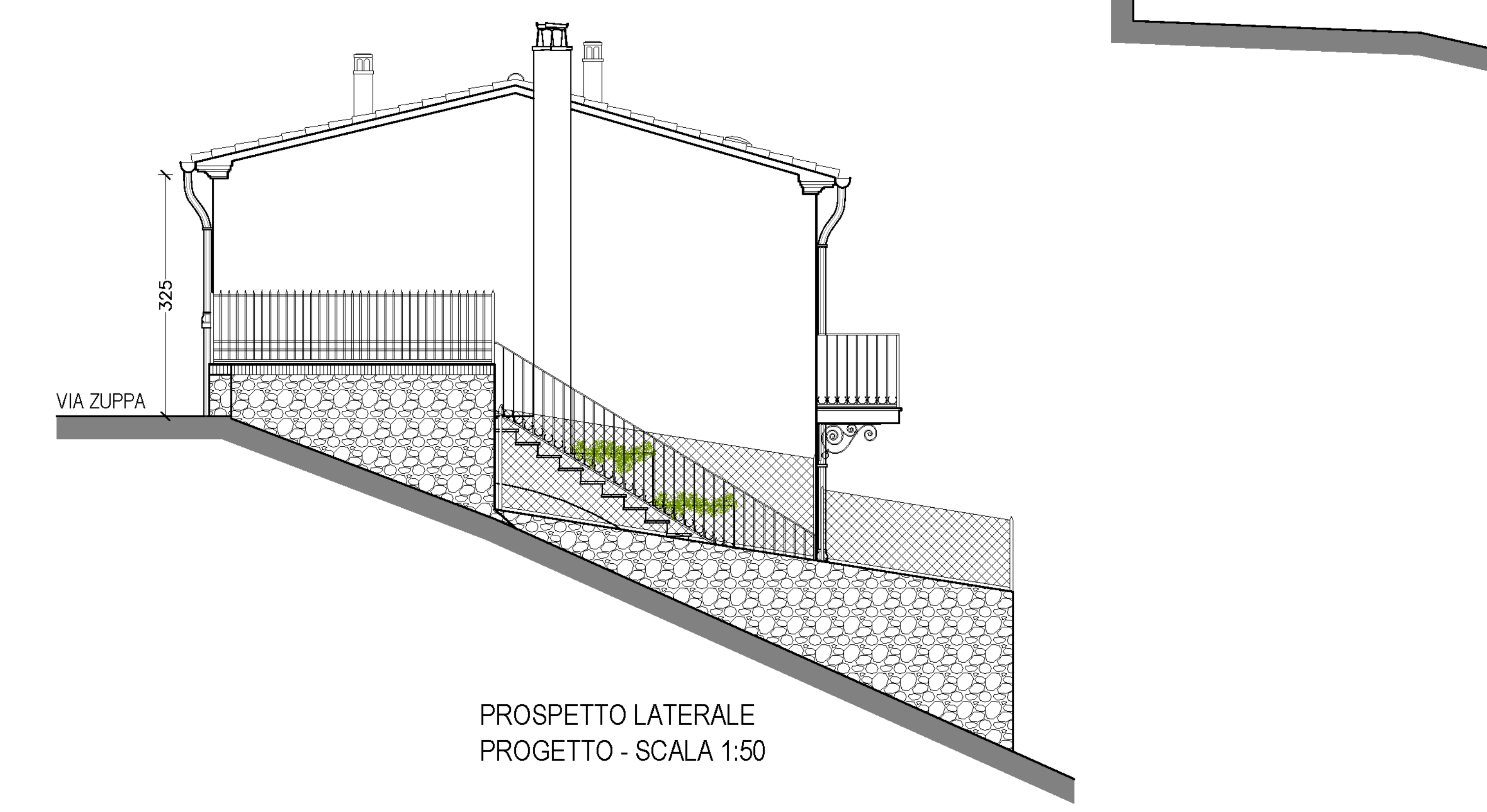

PROSPETTO LATERALE
PROGETTO - SCALA 1:50